

Kontaktinfo Rauma Energi Nett AS

Feilmeldingen vår er bemannet 24 timer i døgnet. Oppdager du feil på luft- eller kabelnett eller andre elektriske installasjoner så ring oss på vakttelefon 71 22 23 23. Andre forespørsler sendes på epost til nett@rauma-energi.no

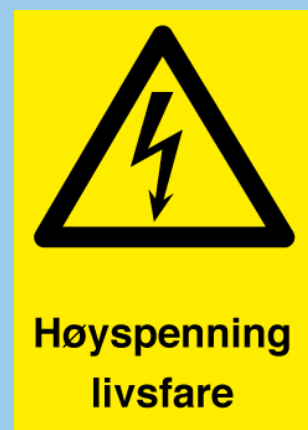

**Aktiviteter nær
høyspentlinjer
og kabler
er livsfarlig**



Aktiviteter nær høyspentlinjer og kabler er livsfarlig

Nær regnes som:

- Nærmere høyspentlinjer (luft) enn 30 meter
- Nærmere høyspentkabler (sjø, bakke) enn 3 meter (30 meter ved sprengning)

Sikkerhetstiltak



Anleggsvirksomhet nær høyspentlinjer

Arbeider du med anleggs- og skogsmaskiner, transport eller annen redskap med stor rekkevidde, må du undersøke om det finnes høyspentlinjer i nærheten av arbeidsstedet.

Fyll ut skjema: <https://fyllut.no/rauma/varsling-av-arb-naer-hoyspent>



Graving, boring og spunting

Undersøk alltid om det er kabler i bakken der du skal grave eller bore. Det skal alltid utføres kabelpåvisning, og denne tjenesten er det Geomatikk som utfører for Rauma Energi Nett.

Se videre info i lenke: <https://ledningsportalen.no/>



Trefelling

Før trefelling nær høyspentlinjer skal nettselskapet på forhånd alltid kontaktes for befaring og avtale om aktuelle sikkerhetstiltak.

Fyll ut skjema: <https://fyllut.no/rauma/varsling-av-arb-naer-hoyspent>



Lagring og bruk av kran

For materiell som transporteres, lagres og håndteres under/nær ved høyspentlinjer skal nettselskapet kontaktes for befaring og avtale om aktuelle sikkerhetstiltak.

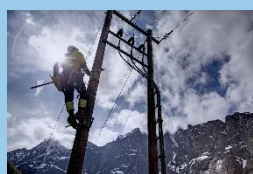

Klatring i master og ferdsel innenfor avsperrt område

Kun sikkerhetsklarert personell har adgang til å klatre i master, eller ferdes på innsiden av avsperrt område. Det er forbudt for andre enn nettselskapet til å bruke masten.

Uansett formål!

Erstatningsansvar

Skade på anlegg tilhørende nettselskapet kan medføre erstatningsansvar for:

- Tap grunnet avbrudd i strømleveranse (KILE-kostnader gjennom NVE)
- Reparasjons- og materialkostnader

KJØRETØY I BERØRING MED HØYSPENTLINJE:

- Kontakt vakttelefon omgående (se første side)
- Bli sittende i kjøretøyet til strømmen i linjen er slått av.
- Sørg for at ingen kommer i berøring med kjøretøyet.
- Må du fjerne deg fra kjøretøy pga brann: hopp ned på bakken med bena mest mulig samlet.
- Unngå kontakt med maskin og jord samtidig.